MAS ČESKÝ SEVER, z. s., MARIÁNSKÁ 475, 407 47 VARNSDORF, IČ 269 83 303
www.masceskysever.cz

VÝROČNÍ ZPRÁVA 2020



EVROPSKÁ UNIE
Evropský fond pro regionální rozvoj
Integrovaný regionální operační program

MINISTERSTVO
PRO MÍSTNÍ
ROZVOJ ČR

MAS Český sever, z. s.

MAS Český sever, z. s. je otevřené dobrovolné, nevládní, neziskové partnerství občanů a právnických osob, hájící veřejné a soukromé socioekonomické zájmy.

Spolek vznikl v roce 2004 jako reakce na přistoupení ČR k rozšiřování principů iniciativy LEADER+ založením národního programu LEADER ČR, určeného na využití prostředků z Evropského zemědělského fondu pro rozvoj venkova v období 2007 – 2013, resp. v období 2014 – 2020. Účelem spolku je zajištění udržitelného rozvoje regionu spolku prostřednictvím metody Leader a **komunitně vedeného místního rozvoje** (SCLLD) ve prospěch subjektů, působících v území MAS.

Strategie komunitně vedeného místního rozvoje MAS Český sever pod názvem „Pro region srdcem, hlavou, zkušenostmi!“ na období 2014 – 2020 byla schválena na Valné hromadě MAS Český sever v lednu 2016 ve Chřibské.

Strategické cíle

1. Zlepšit podmínky pro zaměstnávání a podnikání se současným zvyšováním kvality vzdělávání a služeb
2. Zkvalitnit dopravu, infrastrukturu a možnosti volnočasového vyžití
3. Zlepšit kvalitu životního prostředí
4. Zvýšit atraktivnost regionu pro návštěvníky a posílit spolupráci a komunitní rozvoj

Území MAS Český sever

Na území MAS Český sever, z. s. působí čtyři mikroregiony v Ústeckém kraji (Sever, Tolštejn, České Švýcarsko Českokamenicko) a jeden v Libereckém kraji (Novoborsko).

Na území MAS Český sever žije cca 72 tis. obyvatel a na ploše o rozloze 653 km^2 zahrnuje katastr těchto 41 obcí: Arnoltice, Bynovec, Česká Kamenice, Dolní Podluží, Dolní Poustevna, Doubice, Horní Podluží, Hřensko, Huntířov, Chřibská, Janov, Janská, Jetřichovice, Jiřetín pod Jedlovou, Jiříkov, Kamenický Šenov, Kámen, Krásná Lípa, Kunratice, Kytlice, Labská Stráň, Lipová, Lobendava, Ludvíkovice, Mikulášovice, Nový Oldřichov, Okrouhlá, Prysk, Rumburk, Růžová, Rybniště, Skalice u České Lípy, Slunečná, Srbská Kamenice, Staré Křečany, Svor, Šluknov, Varnsdorf, Velký Šenov, Veselé, Vilémov.



Složení volených orgánů MAS v roce 2020

Valná hromada je nejvyšším orgánem sdružení a svolává ji předseda nejméně jednou ročně.
Předsedkyně MAS: Bc. Petra Vojtěchová
Vedoucí pracovník SCLLD: Ing. Eva Hamplová

Představenstvo MAS (programový výbor) je devítičlenné.
Složení platné do března 2021:

a) veřejný sektor (33 %)
Bc. Petra Vojtěchová (DSO Tolštejn)
Robert Holec (DSO Sever)
Bc. Jan Šmíd (České Švýcarsko o. p. s.)

b) soukromý sektor (67 %)
Luboš Kudla
Pavel Svoboda (STUR Šluknovska)
Petr Houdek
Ing. Miluše Trojanová (MOPEDOSTORPEDOS)
Miroslav Řebíček (CEDR – komunitní spolek)
Vlastimil Jura (ČSCH, ZO Mikulášovice)



Kontrolní a monitorovací výbor MAS je tříčlenný
Složení platné do března 2021:

a) veřejný sektor (33 %)
Helena Křížková (DSO Českého Švýcarska)

b) soukromý sektor (67 %)
Ing. Dana Vorlová (Partnerství pro Český Sever)
Bohumil Kudla (Odbytové družstvo Chovatel)



Výběrová komise MAS je devítičlenná.
Složení platné pro rok 2020:

Mgr. Filip Mágr
Ing. Monika Lampová
Irena Uhlířová (Obec Okrouhlá)
Iveta Malá
Ing. Mgr. Vít Friml
Mgr. Jiří Semerád
Ing. Bc. Ludmila Hejdová
Tomáš Fúsek
Michal Polesný



Komise MAS

Komise pro zemědělství
Komise pro řešení sociálních otázek
Komise pro cestovní ruch
Komise pro zapojení mladých lidí a žen
Komise pro veřejnou správu

Složení členské základny MAS k 31. 12. 2020

Sektor	Absolutní vyjádření	Relativní vyjádření	Počet hlasovacích práv	Počet hlasovacích práv relativní vyjádření
Veřejný	24	42,11 %	24	**44,44 %**
Soukromý - neziskový	17	29,82 %	17	**31,49 %**
Soukromý - podnikatelský	16	28,07 %	13	**24,07 %**
Celkem	57	100 %	54	100 %

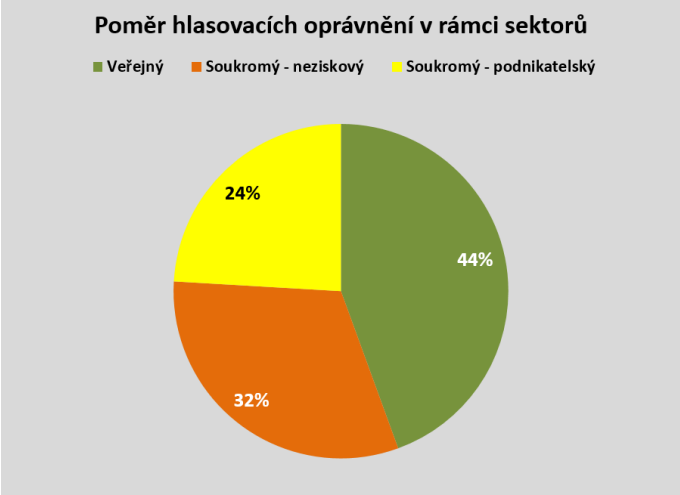

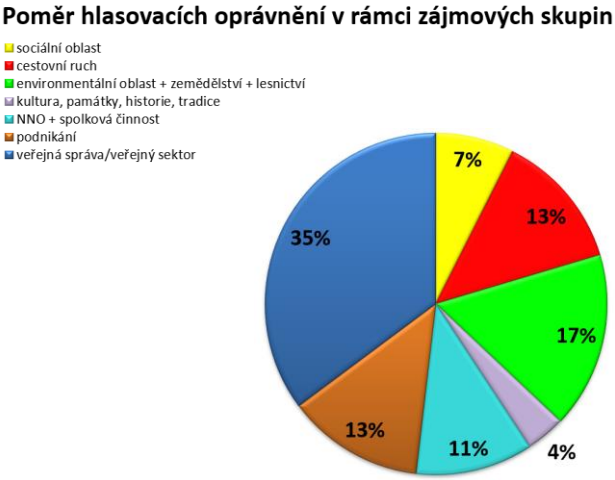



Realizace SCLLD v roce 2020

Program rozvoje venkova

Výzva č.	**6**
Název výzvy	-
Výzva vyhlášena dne	18. 5. 2020
Příjem žádostí ve dnech	18. 5. 2020 – 5. 7. 2020
Počet podpořených žádostí	61 (hodnocení VK 12. 10. 2020)
Výše schválené dotace celkem	21 490 286 Kč

Integrovaný regionální operační program

Výzva č.	**8**
Název výzvy	Zlepšování kvality a dostupnosti vzdělání – Zvyšování kvality vzdělávání v MAS Český sever
Výzva vyhlášena dne	4. 5. 2020
Příjem žádostí ve dnech	4. 5. 2020 – 26. 6. 2020
Počet podpořených žádostí	9 (hodnocení VK 19. 10. 2020)
Výše celkových způsobilých výdajů	14 154 530,17 Kč

OP Životní prostředí

Výzva č.	**163/05_18_128/CLLD_06_01_039**
Název výzvy	Realizace sídelní zeleně
Výzva vyhlášena dne	29. 11. 2019
Příjem žádostí ve dnech	29. 11. 2019 – 6. 1. 2020
Počet podpořených žádostí	4 (hodnocení VK per rollam ve dnech 25. 3. 2020 – 2. 4. 2020)
Výše schválené dotace celkem	4 139 116,48 Kč

Operační program Zaměstnanost

Výzva č.	**A74/03_16_047/CLLD_16_01_039**
Název výzvy	Podpora sociálního podnikání III.
Výzva vyhlášena dne	24. 9. 2019
Příjem žádostí ve dnech	24. 9. 2019 – 31. 12. 2019
Počet podpořených žádostí	1 (hodnocení VK 12. 3. 2020)
Výše schválené dotace celkem	4 665 500 Kč

Pořízení pásové pily na zpracování kmenů z dotace PRV, provozovna Chřibská



MAP – Místní akční plán rozvoje vzdělávání

Cílem tohoto projektu je **zlepšit kvalitu vzdělávání v mateřských a základních školách** podpořením spolupráce všech aktérů ve vzdělávání, včetně zlepšení dlouhodobého místního plánování a kvalitního řízení škol. **Společně chceme pozitivně ovlivnit úroveň vzdělávání při respektování místních specifik a potřeb**.

Do projektu se zapojila všechna školská zařízení v území Varnsdorfska a Rumburska – jedná se o 49 škol.
Na vzdělávací akce pro pedagogické pracovníky i děti a žáky jsme prozatím vynaložili 2,2 mil. Kč.
Za čtyřleté období přispěje projekt k rozvoji vzdělávání celkovou částkou téměř 14 milionů korun.

- *Za období 2019 – 2020 jsme se potkali a diskutovali se **stovkami pedagogických pracovníků a dalších odborníků**.*
- *Uspořádali jsme **22 odborných seminářů** v regionu.*
- *Zaštiťujeme **5 odborných pracovních skupin**.*
- *Podpořili jsme **870 pedagogických pracovníků** ve vzdělávání.*
- *Pro více než **6000 dětí a žáků** jsme připravili zajímavé a zábavné vzdělávání: vědecké laborky, EDUBUS – netradiční mobilní polytechnická laboratoř uvnitř pojízdného autobusu, exkurze v národním parku České Švýcarsko, burzu škola a zaměstnání For Education & Jobs, čtenářské besedy v knihovně, zápůjčky ozobotů a blueobotů – malých programovatelných robotů a další.*
- ***75 % škol** se zapojilo do akcí spolupráce, podpořili jsme tak další tisíce dětí a žáků.*

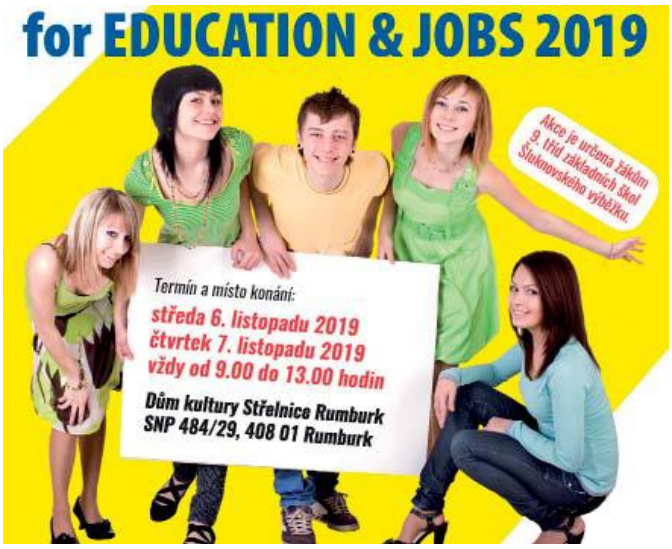

Šablony pro školy

MAS Český sever pomohla školám dosáhnout na evropské peníze prostřednictvím projektů z tzv. **šablon, v rámci kterých poskytujeme kompletní bezplatný poradenský servis.**
Cílem výzvy je podpořit mateřské, základní a základní umělecké školy a školská zařízení pro zájmové vzdělávání (střediska volného času, školní družiny, a školní kluby) **formou projektů zjednodušeného vykazování.**

Konkrétně se jedná o aktivity zaměřené na osobnostně profesní rozvoj pedagogů, společné vzdělávání žáků z různých škol a zajištění personální podpory škol a školských zařízení.

V rámci Šablon I. a II. se zapojilo celkem 54 škol, které obdržely přes 38 milionů korun.



Největší zájem v našem regionu mají školy o oblast personální podpory – školní asistent a chůva, školní psycholog.

V roce 2020 bylo zahájeno zpracování žádostí v rámci výzvy Šablony III., jejíž realizace bude probíhat do roku 2023.

Vybrali jsme z pracovního kalendáře MAS Český sever



21. 01. 2020 volba nové předsedkyně MAS Bc. Petry Vojtěchové
04. 02. 2020 zahájení letního semestru VU3V (Klenoty barokního sochařství v Čechách I)
06. 02. 2020 účast zástupců MAS na veletrhu cestovního ruchu v České Kamenici
13. 02. 2020 jednání certifikační komise regionální značky *Českosaské Švýcarsko regionální produkt*
13. 02. 2020 jednání realizačního týmu a pracovních skupin MAP II
10. 03. 2020 valná hromada MAS Český sever v Krásné Lípě
12. 03. 2020 výběrová komise MAS, hodnocení projektů, OP Zaměstnanost
02. 04. 2020 výběrová komise, hodnocení projektů formou per rollam, OP Životní prostředí
30. 04. 2020 poradna na webových stránkách MAS o možnosti finanční podpory či dotace živnostníkům v souvislosti s pandemií Covid-19
02. 05. 2020 vydání manuálu pro starosty *Klimatická změna I: sucho* (vydala pracovní skupina Enviro 2019 při NS MAS ČR)
21. 05. 2020 seminář pro žadatele v Krásné Lípě, Výzva č. 8 IROP
21. 05. 2020 jednání realizačního týmu MAP II
08. 06. 2020 seminář pro žadatele v Krásné Lípě, Výzva č. 6 PRV
02. 07. 2020 jednání realizačního týmu MAP II
22. – 23. 07. výjezdní zasedání pracovní skupiny Chytrý venkov (při NS MAS ČR)
16. 09. 2020 prezentace SCLLD a činnosti MAS na výstavě Zahrada Čech v Litoměřicích
29. 09. 2020 zahájení zimního semestru VU3V (Klenoty barokního sochařství v Čechách II)
12. 10. 2020 výběrová komise MAS, hodnocení projektů, Program rozvoje venkova
19. 10. 2020 výběrová komise MAS, hodnocení projektů, IROP
01. 12. 2020 start dotazníkového šetření k přípravě SCLLD 2021+





NSMAS ČESKÉ REPUBLIKY

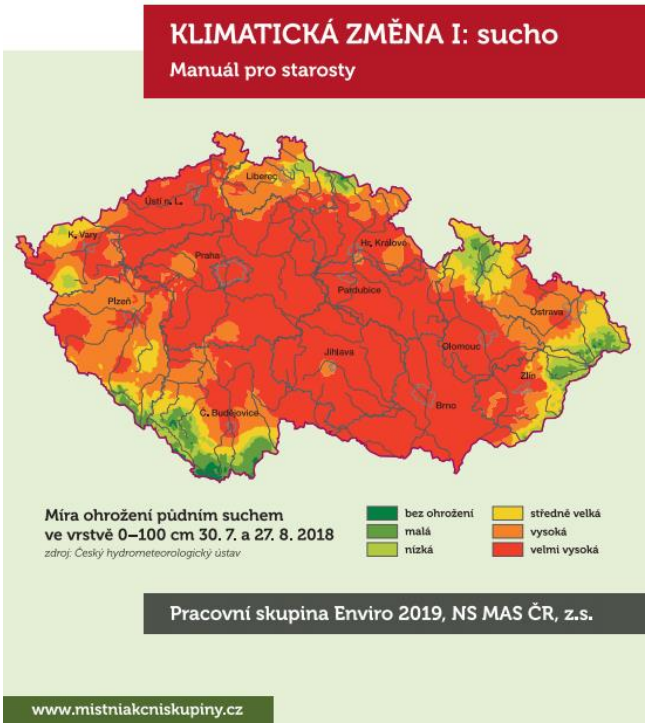

Regionální značka *Českosaské Švýcarsko regionální produkt*

V našem regionu je již certifikováno **více než 40 výrobců a 15 zážitků**. Značení místních produktů je iniciativa, která slouží ke zviditelnění ekologicky šetrné a kvalitní produkce v rámci určitého vymezeného území.

Koordinujeme certifikaci a marketing značky ČESKOSASKÉ ŠVÝCARSKO regionální produkt®. Jsme také součástí celorepublikové sítě Asociace regionálních značek, ve které je již zapojeno 28 regionů.

V roce 2020 proběhlo zasedání certifikační komise (květen), prezentovali jsme značku na regionálním veletrhu CR v České Kamenici (leden), vydali jsme 4 propagační materiály: Zážitky a akce v roce 2020, Gastro nabídka výrobků, Katalog výrobků a zážitků – trhací mapa, Katalog výrobků pro prezentační a reklamní účely.

Mezi nejznámější certifikované produkty a zážitky patří například:
nůž Rybička z Mikova Mikulášovice, přírodní kosmetika Nobilis Tilia z Vlčí Hory, Pivovary Kocour Varnsdorf, Falkenštejn z Krásné Lípy i Nomád z Děčína, Děčínská Jeřabinka či BBCidre z Rumburka, mléčné výrobky z Růžové a z Varnsdorfu, produkty z Mýdlárny Rubens, Dlaskův Větrník z Varnsdorfu, punčochové zboží Schindler z Krásné Lípy, Nebočadská keramika, originální autorské šperky Jiřího Herzlíka, dřevěné spony, hřebeny a příbory od Karla Kříže, Tour de Feminin - Mezinárodní profesionální cyklistický závod žen, Tour de Zeleňák nebo Cross Parkmaraton – běžecký závod, Zámecké slavnosti ve Šluknově, Tolštejnské slavnosti, Velikonoční jízdy v Mikulášovicích nebo Lipovský dřevák… a mnohé další.



Výsledky hospodaření 2020

Rozvaha podle Přílohy č. 1
vyhlášky č. 504/2002 Sb.

ROZVAHA
ve zkráceném rozsahu
ke dni 31.12.2020
(v celých tisících Kč)

Název, sídlo a právní forma účetní jednotky
MAS Český sever, z.s.
Mariánská 475/3
Varnsdorf
407 47

Účetní jednotka doručí:
1 x příslušnému fin. orgánu

IČO
26983303

Označení	AKTIVA	číslo řádku	Stav k prvnímu dni účetního období	Stav k posled. dni účetního období
a	b	c	1	2
A.	**Dlouhodobý majetek celkem** **Součet A.I. až A.IV.**	1		
A. I.	Dlouhodobý nehmotný majetek celkem	2	350	350
A. II.	Dlouhodobý hmotný majetek celkem	3	443	144
A. III.	Dlouhodobý finanční majetek celkem	4		
A. IV.	Oprávky k dlouhodobému majetku celkem	5	-793	-494
B.	**Krátkodobý majetek celkem** **Součet B.I. až B.IV.**	6	18 663	12 693
B. I.	Zásoby celkem	7	139	139
B. II.	Pohledávky celkem	8	17 484	9 876
B. III.	Krátkodobý finanční majetek celkem	9	1 040	2 678
B. IV.	Jiná aktiva celkem	10		
	Aktiva celkem **Součet A. až B.**	11	18 663	12 693

Označení	PASIVA	číslo řádku	Stav k prvnímu dni účetního období	Stav k posled. dni účetního období
a	b	c	3	4
A.	**Vlastní zdroje celkem** **Součet A.I. až A.II.**	12	1 348	1 633
A. I.	Jmění celkem	13	284	284
A. II.	Výsledek hospodaření celkem	14	1 064	1 349
B.	**Cizí zdroje celkem** **Součet B.I. až B.IV.**	15	17 315	11 060
B. I.	Rezervy celkem	16		
B. II.	Dlouhodobé závazky celkem	17	82	115
B. III.	Krátkodobé závazky celkem	18	17 233	10 945
B. IV.	Jiná pasiva celkem	19		
	Pasiva celkem **Součet A. až B.**	20	18 663	12 693

Sestaveno dne: 21.03.2021	Podpisový záznam statutárního orgánu účetní jednotky nebo podpisový vzor fyzické osoby, která je účetní jednotkou	
Právní forma účetní jednotky	Předmět podnikání činnosti organizací sdružujících osoby za účelem prosazování společných	Pozn.:

Výkaz zisku a ztráty
podle Přílohy č. 2
vyhlášky č. 504/2002 Sb.

VÝKAZ ZISKU A ZTRÁTY
ve zkráceném rozsahu

ke dni 31.12.2020
(v celých tisících Kč)

Název, sídlo a právní forma účetní jednotky
MAS Český sever, z.s.
Mariánská 475/3
Varnsdorf
407 47

Účetní jednotka doručí:
1 x příslušnému finančnímu orgánu

IČO
26983303

Označení	TEXT	Číslo řádku	Činnosti		
			Hlavní	Hospodářská	Celkem
			5	6	7
A.	**Náklady**	1			
A. I.	Spotřebované nákupy a nakupované služby	2	1 055	221	1 276
A. II.	Změny stavu zásob vlastní činnosti a aktivace	3			
A. III.	Osobní náklady	4	5 389	65	5 454
A. IV.	Daně a poplatky	5	1		1
A. V.	Ostatní náklady	6	18	9	27
A. VI.	Odpisy, prodaný majetek, tvorba a použití rezerv a opravných položek	7			
A. VII.	Poskytnuté příspěvky	8	29		29
A. VIII.	Daň z příjmů	9			
	Náklady celkem Součet A.I. až A.VIII.	10	6 492	295	6 787
B.	**Výnosy**	11			
B. I.	Provozní dotace	12	6 307		6 307
B. II.	Přijaté příspěvky	13	27		27
B. III.	Tržby za vlastní výkony a za zboží	14	76	660	736
B. IV.	Ostatní výnosy	15		3	3
B. V.	Tržby z prodeje majetku	16			
	Výnosy celkem Součet B.I. až B.V.	17	6 410	663	7 073
C.	**Výsledek hospodaření před zdaněním** ř. 17 - (ř. 10 - ř.9)	18	-82	368	286
D.	**Výsledek hospodaření po zdanění** ř. 18 - ř. 9	19	-82	368	286

Sestaveno dne: 21.03.2021	Podpisový záznam statutárního orgánu účetní jednotky nebo podpisový vzor fyzické osoby, která je účetní jednotkou

Právní forma účetní jednotky	Předmět podnikání	Pozn.:
	činnosti organizací sdružujících osoby za účelem prosazování společných	

Přehled dotačních prostředků MAS Český sever za rok 2020

Název projektu	Částka pro rok 2020
Grant Libereckého kraje (GLK)	60 000,00 Kč
Grant Ústeckého kraje (GÚK)	140 342,60 Kč
SCLLD	3 517 663,81 Kč
Místní akční plán II (MAP II)	2 588 593,83 Kč
Celkem	**6 306 600,24 Kč**

